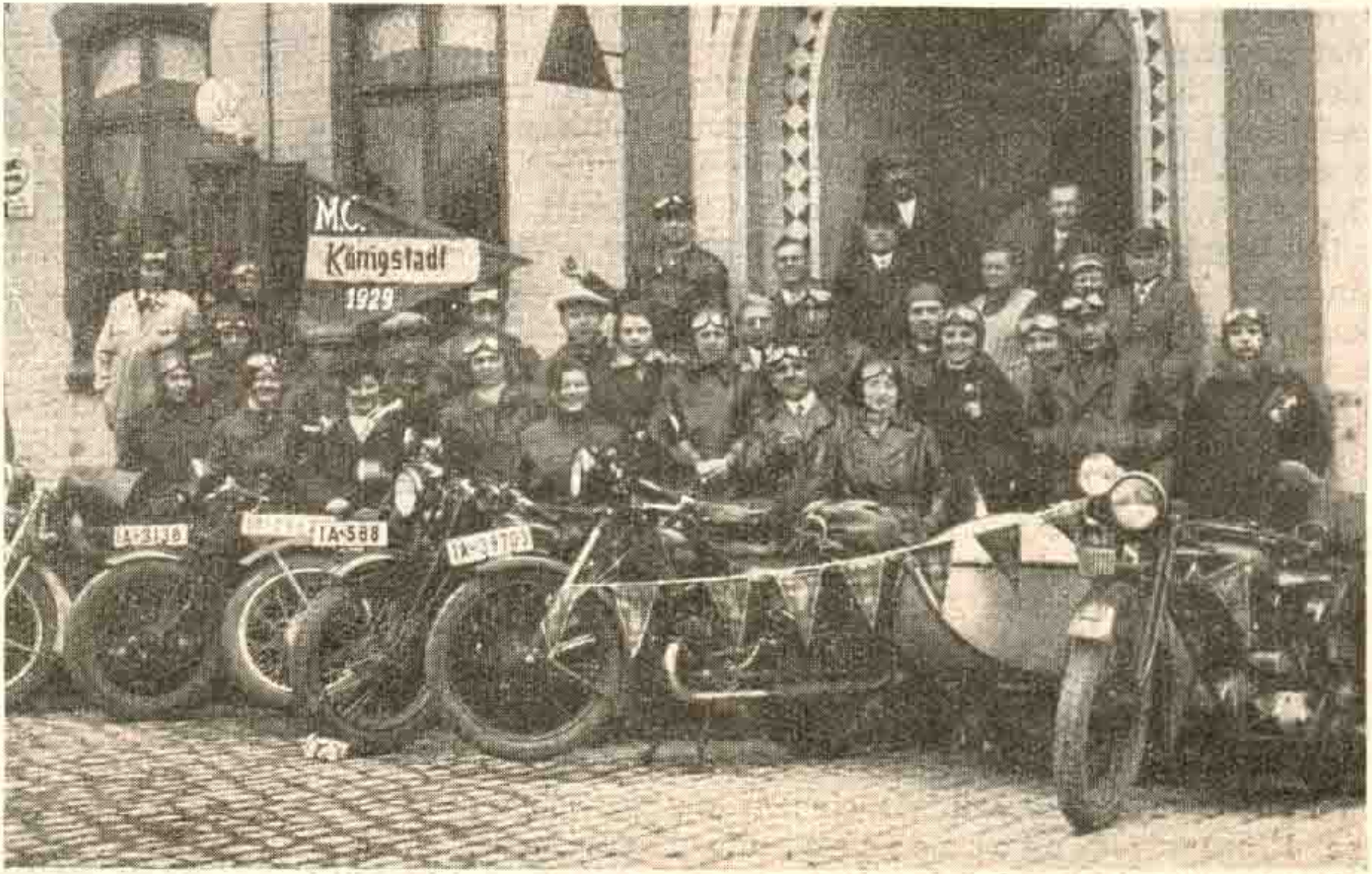


Der MC Königstadt erhielt bei der Reichszielfahrt 1932 des AMV die beste Wertung.